



UNIVERSITAS MEDAN AREA

BIRO ADMINISTRASI KEMAHASISWAAN

Kampus I : Jalan Kolam Nomor 1 Medan Estate/Jalan PBSI Nomor 1 ☎(061) 7366878, 7360168, 7364348, 7366781, Fax. (061) 7366998 Medan 20223
Kampus II : Jalan Setiabudi Nomor 79 / Jalan Sei Serayu Nomor 70 A, ☎ (061) 8225602, Fax. (061) 8226331 Medan 20122
Website: www.uma.ac.id E-mail: univ_medanarea@uma.ac.id

PANDUAN MEKANISME PENDAFTARAN MAHASISWA BARU

Syarat - syarat :

1. Mengisi Formulir Pendaftaran (sekaligus menentukan kelas: Regular A/B, Pagi/Malam)
2. Menyerahkan fotocopy ijazah/Surat Tanda Tamat Belajar SMU/SMK/ sederajat dan fotocopy NEM/UAN yang telah dilegalisir masing-masing sebanyak 3 (tiga) lembar
3. Melampirkan Surat Keterangan Ranking Sekolah dan fotocopy Raport yang dilegalisir oleh Kepala Sekolah (*bagi siswa yang berprestasi disekolah dengan peringkat 1 s/d 3 sebagai berkas untuk usulan Fasilitas Beasiswa YPHAS*)
4. Menyerahkan past foto hitam putih/warna ukuran : 3 x 4 = 4 (empat) lembar
5. Melakukan Pembayaran administrasi dan uang kuliah sesuai dengan ketentuan terkait dengan pendaftaran mahasiswa baru di Bagian Keuangan Universitas Medan Area
6. Mengikuti Test Potensi Akademik (TPA)
7. Mengikuti pemeriksaan Kesehatan di Pusat Pelayanan Kesehatan (PPK) UMA
8. Mengikuti kegiatan Program Pengenalan Sistem Pendidikan Tinggi (PPSPT)

Bagi Para Calon Mahasiswa Baru yang ingin mendaftarkan dirinya di UMA bisa juga dilakukan secara online dengan membuka website <http://pmb.uma.ac.id> Berikut adalah Mekanisme Cara Melakukan Pendaftaran Ulang Calon Mahasiswa Baru Di Universitas Medan Area.

Mekanisme Pendaftaran Calon Mahasiswa Baru

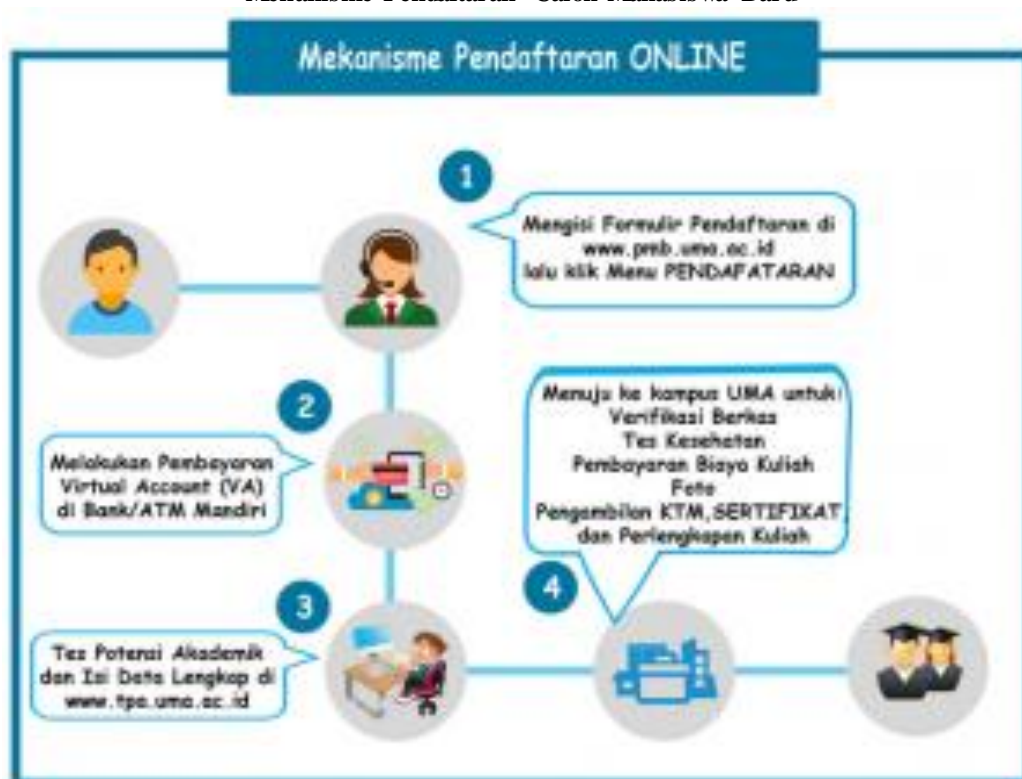

Terima Kasih sudah Mendaftar Di Universitas Medan Area Semoga Anda Senang Berkumpul dengan Kami.

Kampus 1 UMA - Jl. Kolam No.1 Medan Estate